PAROISSE SAINT ROCH
24, rue Saint Roch - 75001 PARIS
T. 01.42.44.13.20
secretariat@paroissesaintroch.fr
www.paroissesaintroch.fr

Dimanche 18 octobre 2026
29ème dimanche du Temps Ordinaire 2026 - **Année A**

Pendant les vacances scolaires, pas de messe à 12h30

Lundi 26 octobre à 18h30 – Messe pour la Paix
Pour les paroissiens, les habitants et les commerçants du quartier

César et Dieu

Evangile selon saint Matthieu, XXII, 15-21

« Rendez à César ce qui est à César et à Dieu ce qui est à Dieu », la phrase est célèbre, bien au-delà des disciples de Jésus. Par certains côtés, elle est très claire, mais par d'autres elle se montre moins facile à interpréter qu'on pourrait le croire, puisque, nous le savons, César appartient à Dieu lui aussi !

D'abord, évidemment, c'est une répartie dont la maîtrise nous fait jubiler, mais sur un fond dramatique. N'oublions pas qu'un piège mortel est tendu par ces hypocrites super observants de la religion qui font venir des partisans d'Hérode pour que les « politiques » les débarrassent de Jésus s'il répondait de ne pas payer l'impôt, se mettant ainsi hors-la loi romaine fidèlement servie par Hérode. Hypocrites également, Jésus le fait saisir habilement en leur demandant la pièce romaine que lui n'a pas. Si elle est dans leur poche, c'est qu'ils font des affaires avec l'occupant soi-disant honni et ennemi de Dieu. Leurs flatteries envers Jésus sont en fait un venin.

Le domaine de César est à César, dont acte. Le christianisme reconnaît pleinement « l'autonomie des réalités terrestres » pour prendre un langage actuel et il se distingue ainsi radicalement de la plupart des « religions » qui tendent presque toujours vers la théocratie et le pouvoir universel de leur clergé.

Est-ce à dire que César peut valablement exercer son pouvoir sans en référer à Dieu ? « Tu n'aurais sur moi aucun pouvoir s'li ne t'avait été donné d'en haut » dit Jésus à Pilate (Jn 19, 11). Dans l'organisation de la cité, dans la recherche du bien commun, la liberté et la responsabilité de chacun peuvent conduire à des choix différents et même à des oppositions fortes, mais l'économique, le social et le politique sont eux aussi sous le jugement universel de la Parole de Dieu.

Dans ces domaines, le discernement est difficile. Raison de plus pour s'y engager résolument, sans pécher par omission, en choisissant l'ascèse de dépasser les émotions et les simplismes. Avec l'aide de nos aînés et de nos sages qui ont construit peu à peu la « doctrine sociale de l'Eglise », comme l'a exposée magistralement notre pape Léon XIV dans « Magnifique humanité ». La tentation du « A quoi bon ? » est constante, mais l'Eglise est là pour aider notre volonté et notre intelligence.

Jean-François Rod, diacre

Demande de baptêmes ou de confirmations d'adultes

Merci de vous manifester dès que possible auprès du secrétariat
secretariat@paroissesaintroch.fr
en nous mentionnant vos coordonnées téléphoniques.

Vous pouvez retrouver les homélies du Curé (www.verbum.fr)
et celles de l'abbé Iborra sur le site de la paroisse :
www.paroissesaintroch.fr (sur la page d'accueil)

Cette feuille est destinée à être emportée et lue.
Merci de ne pas la laisser sur votre chaise

AGENDA PAROISSIAL

Vacances scolaires du samedi 17 octobre au dimanche 1er novembre 2026

Horaires des messes en semaine		Horaires des messes dominicales	
Messes en français		*Messes en français*	
Du lundi au vendredi	18h30	Samedi	18h30 (anticipée)
		Dimanche	11h00 – 12h15 – 18h30
Messes latines		*Messes latines*	
Lundi et vendredi	8h00	Dimanche	9h30 et 20h00
Mardi – mercredi - jeudi	19h15		
Samedi	11h30		

Samedi 24 octobre

10h00 Baptême de Bérénice de Pembroke et Montgomery

Fermeture exceptionnelle de l'église à 12h15 – pas de messe anticipée du dimanche à 18h30

Lundi 26 octobre

18h30 Messe pour la Paix, pour les paroissiens, les habitants et les commerçants du quartier

19h15 Messe avec les étudiants de l'aumônerie de l'école des Chartes

Samedi 31 octobre

17h00 Baptême de Madeleine Lauzier

18h30 Messe anticipée de la Toussaint

Dimanche 1er novembre – *Fête de la Toussaint*

9h30 Messe latine

11h00 Messe en français

12h15 Messe de la Communauté des artistes

15h00 Départ du pélerinage des bannières des Saints vers Notre-Dame de Paris

15h30 Baptême d'Eugénie Hugon

18h30 Messe en français

19h15 Messe latine

Lundi 2 novembre – *Commémoration des fidèles défunts*

8h00 Messe latine

12h30 Messe en français

18h30 Messe en français

20h00 Messe latine solenelle

20h00-22h30 Soirée Spi & Spi : « Comment cultiver l'espérance dans l'épreuve du deuil ? » avec Anne-Delphine Julliand. 20h00, conférence, suivie d'une dégustation de vins. (*réservée pour les 25-35 ans – sur inscription : spietspi@gmail.com)*

Attention : la soirée se déroulera exceptionnellement dans la salle du Curé d'Ars

Les nuits de Saint-Roch – jusqu'au 20 février 2027
du mercredi au samedi : 2 séances chaque soir à 20h30 et 21h45

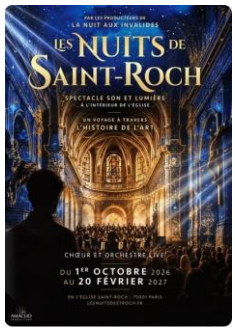

Venez découvrir une immersion unique entre patrimoine, technologie et performance live. Le récit s'ouvre dans les combles obscurs de l'église Saint-Roch, où un jeune garçon, Jules-Robert de Cotte, découvre par surprise le célèbre jardinier et architecte André Le Nôtre. De ce dialogue naît une véritable remontée poétique dans le temps. Grâce à une projection vidéo monumentale en mapping 3D, l'architecture séculaire de l'église s'anime, prolonge ses courbes de pierre et met en lumière ses détails sculptés. Sur réservation : nuitsaintroch.com

Pèlerinage paroissial en Inde du Sud - du dimanche 7 au mercredi 17 février 2027

Réservez les dates dès à présent : la paroisse vous propose un pèlerinage en Inde du Sud : l'Inde chrétienne, du Tamil Nadu à Goa.

Toutes les informations sont sur le site de la Paroisse

Octobre – mois du Rosaire

A l'occasion du mois du Rosaire, nous vous proposons de rejoindre un groupe de 5 paroissiens, et de prier avec eux une dizaine de chapelet par jour pendant le mois d'octobre grâce à l'application « Rosario ».

Pour ce faire : 1/ téléchargez l'application « Rosario » 2/ cliquez sur « Rejoindre un chapelet vivant » et entrez le code de la paroisse : 0276 561